プラチナブルーム　男性　定員7名

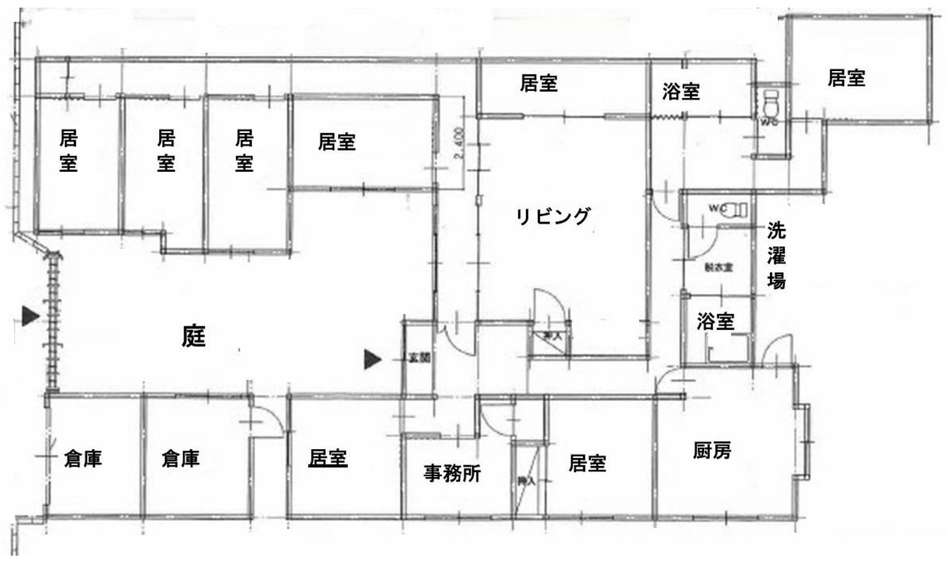

諸費用

家　賃　　25000 円～30000 円　体験利用時　各居室共通　日額1000円）

光熱水費　　月額　15000円（体験的な利用の場合　日額　500円）

食材料費　　月額　27000円（体験的な利用の場合　日額　900円）

　朝食300円　夕食600円　前日の夕方までの申し出でキャンセル可能

日用品費　　月額　　4500円（体験的な利用の場合　日額　200円）

金銭管理費　月額　500円（体験的な利用の場合　不要）

お問い合わせ　TEL　0869-93-5151

居室例（全て個室です）

リビング

トイレ

運営母体

株式会社　武田看護教育研究所　平成22年創業
東京都千代田区九段南1－5－6りそな九段ビル5F
代表取締役　三井明美
看護学生のための教材開発やセミナーを開催している会社です。
令和2年より、代表取締役の地元の岡山で介護保険事業を
立ち上げました。

現在は、同一法人に
訪問看護ステーションプラチナ（岡山市中区）
プラチナ居宅介護支援事業所（岡山市北区）
共同生活援助プラチナウイング（岡山市北区）
があり、スタッフ総勢 20 名で地域の皆様の介護と福祉の
お手伝いをさせて頂いています。

１日の流れ

6:00　起床　洗顔
7:00　朝食
8:00　身じたく
9:00　就労支援継続Ｂ型作業所
「結の家」（車で3分）

12:00　昼食
15;00～16:00　作業終了　帰宅
夕食まで自由時間
17:00　夕食
20:00までに入浴（順番に）
20:00　洗顔　内服
21:00　就寝

生活を支えるスタッフより

WIFI 完備です！

休日の昼食は準備できます。
週1回近所のスーパーに買物に車でお連れします。
急な熱や体調不良時には受診同行致します。

主な年間行事

地域のお祭り参加（春・秋）
皆でお出かけイベント（年3～4回）
避難訓練（年2回）

私たちの思い

ブルームは「芽ばえ」という意味があります。
プラチナブルームが皆さんの「社会への第一歩」になれたら
という願いを込めて名付けました。

共同生活援助とは

さまざまな障がいをお持ちの方が必要な支援を受けながら自立した
生活を送る共同生活住居です。

ご利用できる方

障害福祉サービスの申請・認定を受けている方
日中は就労支援やデイケアなどに通所ができる方
自立した生活が送りたいという思いのある方

自然派共同生活援助とは

豊かな自然の中で生活しながら農作業などの作業を行い
「あるがまま」の自分を受け入れることで自然治癒能力の向上を
目指すものです。

生活を支える医療体制

管理者は「看護師」　サービス管理責任者は「保健師」です。

医療連携体制として
医療法人　北川病院（車で５分）　地域での中核病院です。
精神科に関しては訪問診療（往診医）が利用できます。